

RETOUR DU CARNET DE ROUTE POUR HOMOLOGATION

Le carnet de route, muni de tous les cachets ou photos des contrôles, doit être retourné pour homologation accompagné d'une enveloppe timbrée avec votre nom et adresse au correspondant de la Randonnée Permanente :

Daniel LUSIAK

26, rue des Lupins

59152 GRUSON

Tel. + 33 6 28 35 35 61

circuitdes3batailles@gmail.com

Les contrôles peuvent s'effectuer de deux façons différentes :

▶ soit par un coup de tampon d'un commerçant, de la mairie ou de l'office de tourisme du lieu de contrôle.

▶ soit par une photo du vélo devant le panneau de la localité.

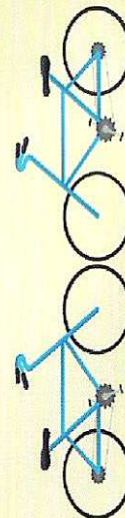
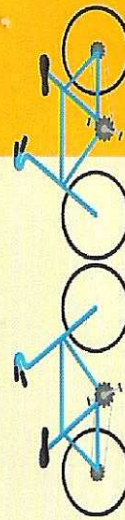

Randonnée Permanente cyclohistorique
Label national FFCT n° 308/15

CARNET DE ROUTE

BOUVINES - MONS-EN-PEVELE - FONTENAY
105 KMS



Albert	Daniel	Wavrin	773128	7565
Amielh	Jean-Paul	Wavrin	676671	7565
Bellot	Christian	Wavrin	523142	7565
Picaivet	Francis	Wavrin	719371	7565
Coustenoble	Jacques	Wavrin	701664	7565
Dumont	Jacky	Wavrin	706367	7565
Lebas	Guy	Wavrin	677714	7565
Lefebvre	Christophe	Wavrin	773136	7565
Legrand	Jacques	Wavrin	740153	7565
Philippe	Bernard	Wavrin	823130	7565
Varnier	Michel	Wavrin	836327	7565
Vermesch	Daniel	Wavrin	832912	7565

N^{os}: 7717 à 8817

Date: 03/05/2017

Signature et cachet du correspondant :



Circuit des 3 Batailles
Randonnée Permanente
Cyclo Club d'ANSTAING
Homologation

Nom : Bocquet
 Prénom : Pierre
 Adresse : 11 rue du 1^{er} Lectera
53147 GONDRECOURT
 Nom du club : Cyclo Club Wavrin
 N° de licence si FFCT : 773130
 Personne représentant le groupe
 du Cyclo Club de Wavrin

RETOUR DU CARNET DE ROUTE POUR HOMOLOGATION

Le carnet de route, muni de tous les cachets ou photos des contrôles, doit être retourné pour homologation accompagné d'une enveloppe timbrée avec votre nom et adresse au correspondant de la Randonnée Permanente :

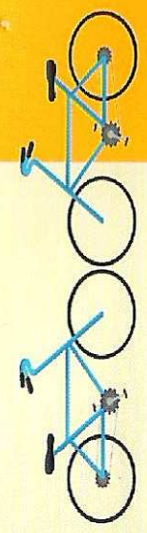

Le Circuit des 3 Batailles

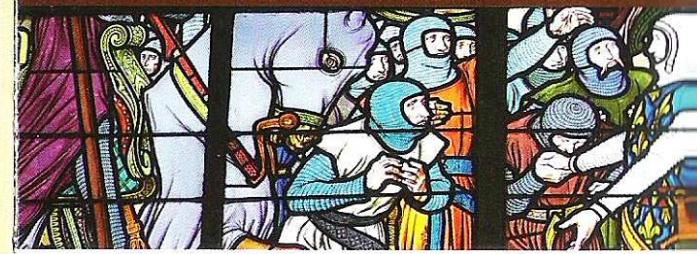

Randonnée Permanente cyclohistorique
Label national FFCT n° 308/15

N° : 7617
 Date : 02/05/2017

Signature et cachet du correspondant :

 Circuit des 3 Batailles
Randonnée Permanente
Cyclo Club d'ANSTAING
Homologation



Daniel LUSIAK

26, rue des Lupins

59152 GRUSON

Tel. + 33 6 28 35 35 61

circuitdes3batailles@gmail.com

Les contrôles peuvent s'effectuer de deux façons différentes :

▶ soit par un coup de tampon d'un commerçant, de la mairie ou de l'office de tourisme du lieu de contrôle.

▶ soit par une photo du vélo devant le panneau de la localité.

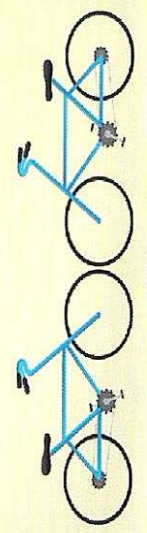

CARNET DE ROUTE

BOUVINES - MONS-EN-PEVELE - FONTENAY
105 KMS



CONTROLES

Je voyage à bicyclette, cette carte de route témoigne de mon passage dans votre localité et je sollicite un coup de tampon comme visa et vous en remercie.

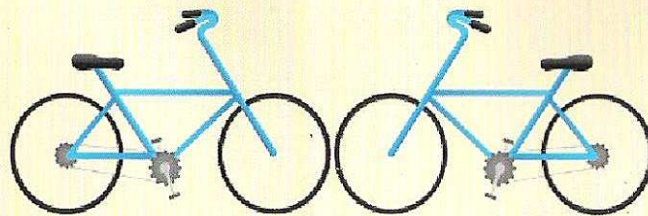

BOUVINES

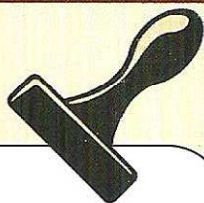

Jour 20/04...et heure de passage 17h15...

ANTOING ou FONTENOY



Jour 20/04...et heure de passage 13h00

MONS EN PEVELE



Jour 20/04...et heure de passage 10h20

ANSTAING

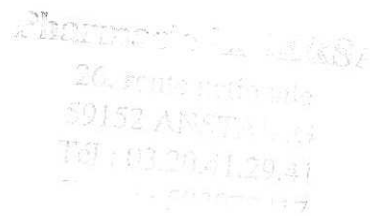

Jour 20/04...et heure de passage 16h45

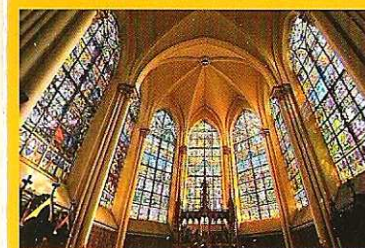

L'église de Bouvines est ouverte tous les jours :

en été de 9h à 18h
en hiver de 10h à 18h

Une visite guidée gratuite sans réservation lieu chaque 1er dimanche du mois à 17h00 de mars à octobre (RDV à l'église), avant la messe dominicale (avec orgue et chant) de 18h30 à 20h00

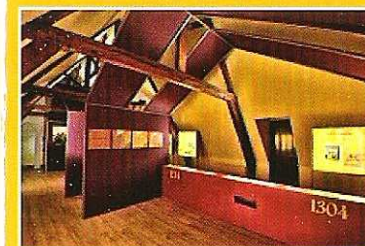

Horaires d'ouverture de la Salle des batailles Mons-en-Pévèle

Mercredi : de 10h à 12h et de 13h30 à 17h30

Vendredi : de 16h30 à 19h

Samedi, Dimanche: 14h à 18h